e-DOC 81347DBA
Proc 85103/2022-e

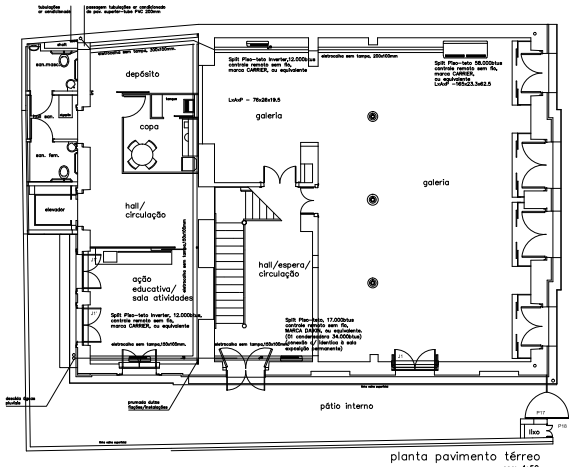

planta pavimento térreo
esc: 1:50

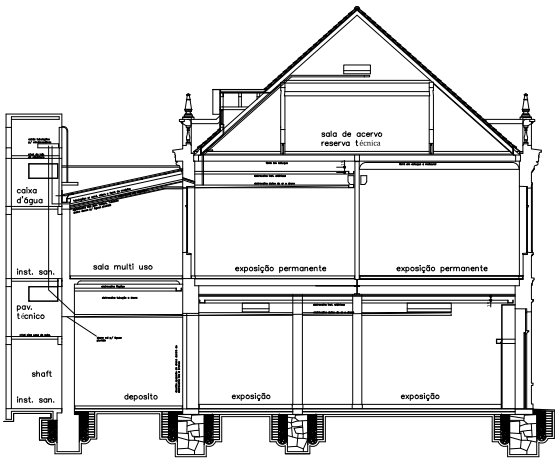

corte transversal esquemático
esc: 1:50

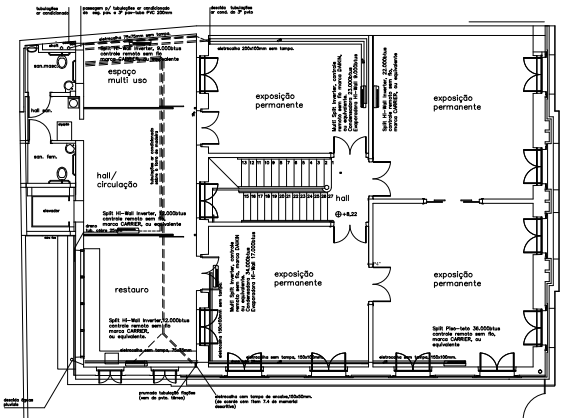

planta segundo pavimento
esc: 1:50

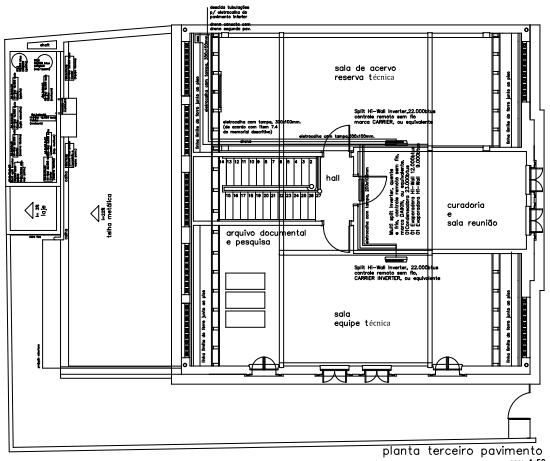

planta terceiro pavimento
esc: 1:50

edificação	Casa Burkhardt / 1902
proprietário	Fundação Cultural de Itajaí
local	rua laura muller, 53 Itajaí, santa catarina
Matheus Arquitetura Ltda. Rua Prim. Getúlio Vargas, 196-s.106-Blumenau/SC (47) 8407.7884	
arq. pedro c. matheus CAU A3735-3 sem.	
projeto	PROJETO HIDROSSANITÁRIO EXECUTIVO
referência	PLANTAS LOCALIZAÇÃO APARELHOS REFRIGERAÇÃO
28/11/2024	escala 1:50
Data	09/02/07

HS07

Documento assinado digitalmente. Para verificar, acesse http://sipe.itajai.sc.gov.br?a=autenticidade e informe o e-DOC **81347DBA**